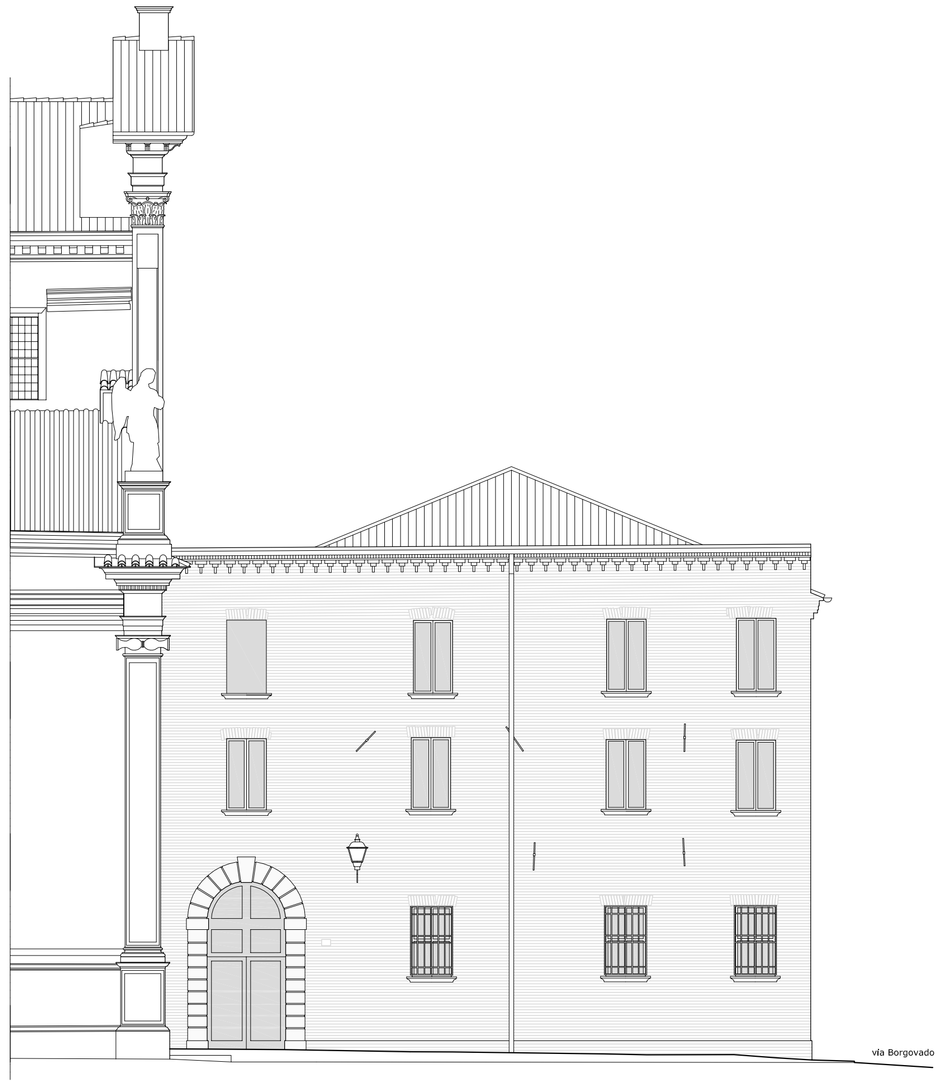

1 - PROSPETTO NORD SUL SAGRATO

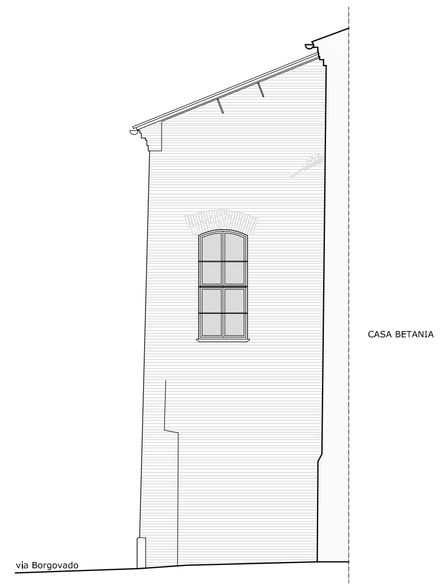

3 - PROSPETTO SUD SU VIA BORGOVADO

ARCIDIOCESI DI FERRARA-COMACCHIO

RegioneEmilia-Romagna

COMMISSARIO DELEGATO EMERGENZA SISMA REGIONE EMILIA-ROMAGNA
AI SENSI DELL'ART. 1 COMMA 2 DEL D.L.N. 74/2012, CONVERTITO NELLA LEGGE n. 122/2012

PROGRAMMA DELLE OPERE PUBBLICHE – BENI CULTURALI
PIANO EDILIZIA SCOLASTICA/UNIVERSITA' 2013-2014
D.G.R. n°1388 30/09/2013, Ord. del Commissario Delegato n°120 del 11/12/2013

oggetto

CONVENTO DI SANTA MARIA IN VADO

Riparazione e miglioramento strutturale post sisma N. Ordine 2.077

R.U.P.: ing. NICOLA GAMBETTI

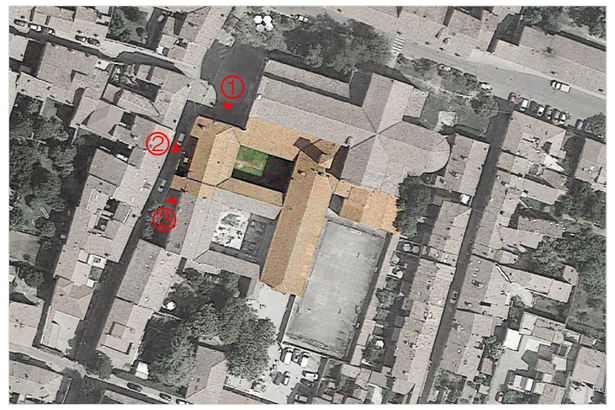

PROGETTO ESECUTIVO

descrizione	PROGETTO: PROSPETTI NORD, OVEST, SUD	cod.	PE_ A13
		scala	1:100
progettisti	progetto architettonico progetto strutturale progetto impiantistico coordinatore sicurezza	arch. PAOLA ROSSI ing. GIULIANO MEZZADRI ing. GIAN DOMENICO LEPRINI arch. BEATRICE QUERZOLI	
	consulente campagna saggi decorativi ricerche storiche	arch. ANDREA MALACARNE prof. FABIO BEVILACQUA dott. GIUSEPPE LIPANI arch. PAOLA ROSSI	
collaboratori	arch. CHIARA GANDOLFI	data	rev. giugno 2019

LEGENDA

I° LOTTO D'INTERVENTO: REGIONE EMILIA ROMAGNA - PIANO BENI CULTURALI 2016 - IMPORTO A PIANO

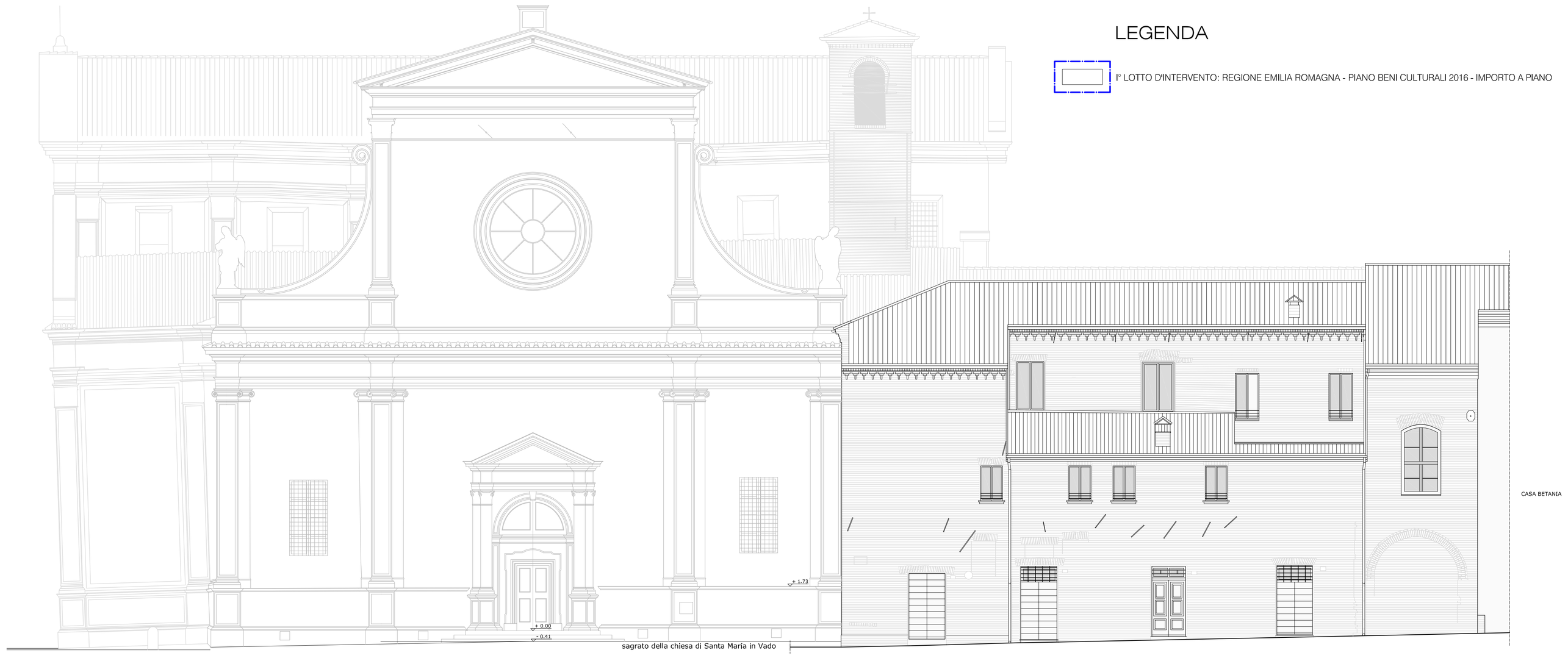

2 - PROSPETTO OVEST SU VIA BORGOVADO